

SNCF
marchandises



Les wagons E84-E85 (ex F80-F85) pour le transport des ferrailles



E84-E85

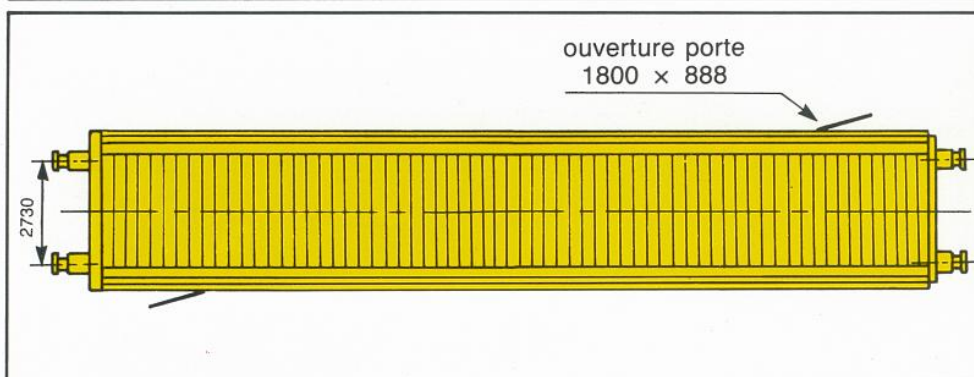
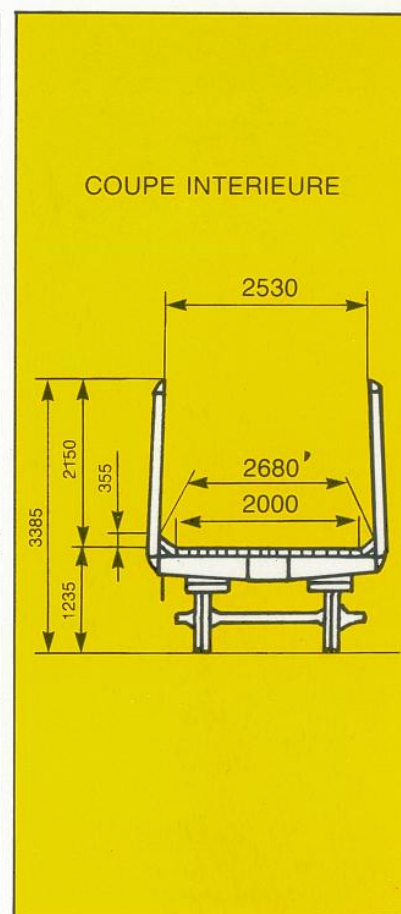
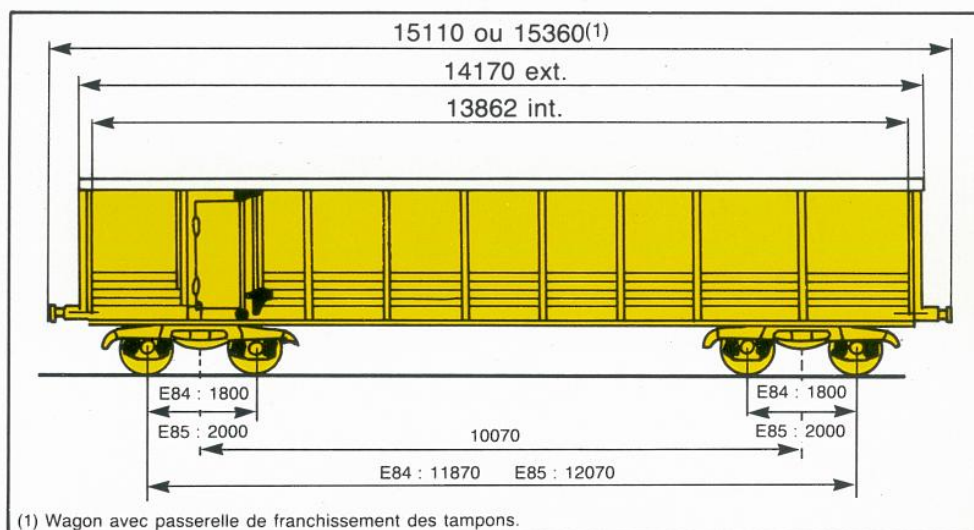

	E84	E85												
catégorie	tombereau à bogies													
marquage international en lettres	Fas													
effectif	1870	30												
spécificité	transport de ferrailles pour le trafic franco-espagnol													
particularités de construction	— portes de visite — plancher à partie plane et inclinée — échelle à chaque extrémité													
superficie utile	37,8 m ²													
volume utile	76,5 m ³													
tableau des charges	<table border="1" style="margin: auto;"> <tr> <td></td> <td style="text-align: center;">C</td> <td style="text-align: center;">D</td> </tr> <tr> <td style="text-align: center;">S</td> <td colspan="2" style="text-align: center;">57,0 t</td> </tr> </table>		C	D	S	57,0 t		<table border="1" style="margin: auto;"> <tr> <td></td> <td style="text-align: center;">C</td> <td style="text-align: center;">D</td> </tr> <tr> <td style="text-align: center;">S</td> <td colspan="2" style="text-align: center;">55,0 t</td> </tr> </table>		C	D	S	55,0 t	
	C	D												
S	57,0 t													
	C	D												
S	55,0 t													
tare	22,6 t	24,6 t												

les avantages d'un wagon spécialisé :

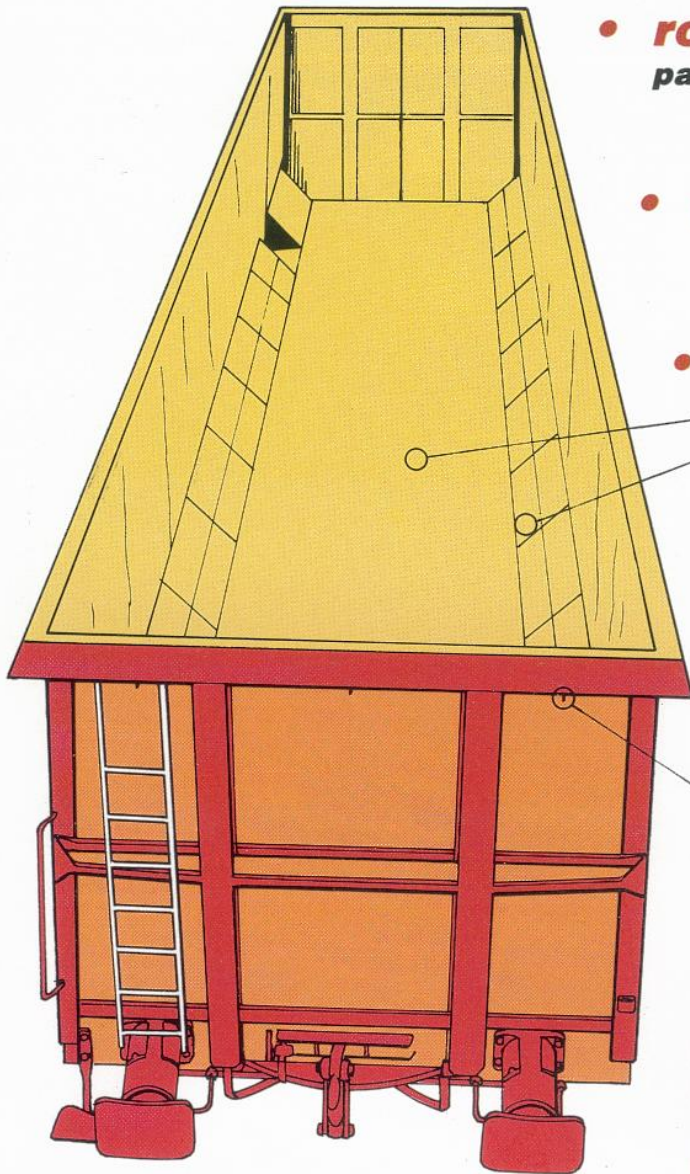

- **robustesse**
panneaux et portes en acier
- **accessibilité verticale totale**
- **déchargement simplifié**
fond plat
coins inclinés
- **sécurité**
crochets sous lisse
pour attacher le filet.

filet de protection.

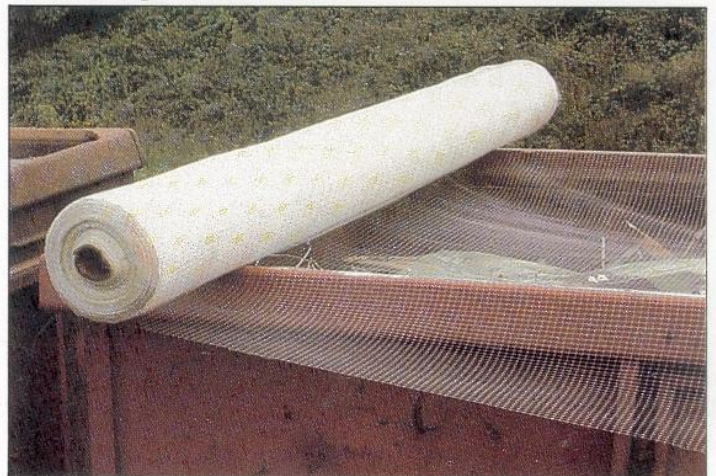

échelle à chaque bout, pour accéder sans danger à la partie supérieure du wagon.

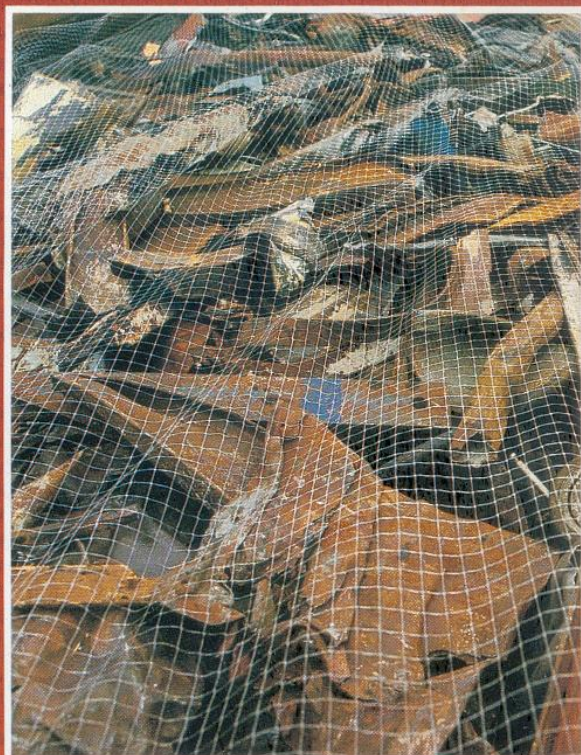

Direction commerciale marchandises
10, place de Budapest, B.P. 384.09
75436 Paris Cédex 09
Télex : 640 142 FERCOMA

SNCF 1986 - Dépôt légal n° 5 - 1^{er} trim. 1986
R.C. Paris B 552 049 447